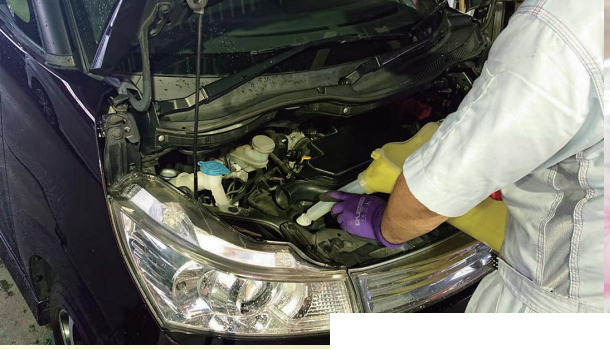

まだまだ知らない
富山県の

魅力ある商品や
サービスがいっぱい！

Anniversary 60th

つながらん まいけ富山
NET SHOP

スマホから
いますぐアクセス！

https://tsunagaranmaike.shop-pro.jp/

QRコードが読み取れない場合やパソコンからアクセスする場合は
上記のアドレスを直接入力してください

富山県商工会青年部・女性部連合会
結成60周年記念事業

期間限定 ネットショップ つながらんまいけ富山

2022 10/16 まで

主催：富山県商工会青年部連合会・富山県商工会女性部連合会
問い合わせ先：富山県商工会連合会 組織運営課　TEL：076-441-2716 / FAX：076-433-8031

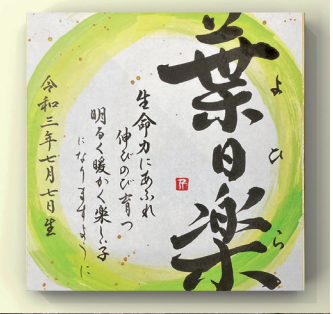

つながらん
まいけ富山
NET SHOP

みんなで選んだ
富山のイチオシ150選!!

富山県商工会青年部・女性部連合会が結成60周年を迎えるにあたり、持続可能な地域社会の創出のため、ネットショップを立ち上げました。
商工会は地域の様々な業種の事業者が、お互いの事業や地域の発展のために総合的な活動を行っている団体です。富山県内の青年部と女性部が力を合わせ、コロナ後の「新たな日常（ニューノーマル）」に向け、事業環境変化への適応力を養い、組織をもって富山県内の地域産品やサービスのデジタル販売にチャレンジしています。
また本事業の売り上げの一部は日本赤十字社の活動へ寄付されます。

富山県内の知らなかった魅力ある
商品やサービスとの出会いがきっと待っています。
期間限定ですので、この機会にぜひご利用ください！

ネットショップで
期間中にお買い上げ
いただいた方の中から
抽選で5名様に
豪華景品をプレゼント！

つながらんまいけ富山 ネットショップ

期間限定
10/16
まで

https://tsunagaranmaike.shop-pro.jp/

QRコードが読み取れない場合やパソコンからアクセスする場合は
上記のアドレスを直接入力してください

9/17(土)ファボーレにて
PRイベントを開催!!

会場では商品紹介から購入・決済までのサポートを行います。これまでネットショッピングをご利用されたことのないお客様もこの機会をぜひご利用ください。
PRイベントでは一部の商品についてはサンプル品も展示いたします。
※ネットショップの商品を直接購入できるイベントではありません。
当日その場でネットショッピングいただいた方を対象に**「ガラポン抽選会」**を行います。ネットショップ出店商品の中から地域性を考慮した商品等を景品として多数ご用意しております。みなさまのご来場をお待ちしております！

日時：9月17日（土）10時～17時
場所：ファボーレ「太陽の広場」（富山市婦中町下轡田165-1）

主催：富山県商工会青年部連合会・富山県商工会女性部連合会　問い合わせ先：富山県商工会連合会 組織運営課　TEL：076-441-2716 / FAX：076-433-8031