

おやべ市

商工会

第19号

だより

小矢部市商工会

小矢部支所 〒932-0048 富山県小矢部市八和町 5番 15号
TEL:0766-67-0756 FAX:0766-67-6353 E-mail: oyabe@shokoren-toyama.or.jp

津沢支所 〒932-0115 富山県小矢部市津沢 345
TEL:0766-61-2356 FAX:0766-61-2360 E-mail: tuzawa@shokoren-toyama.or.jp

令和5年1月10日発行

小矢部市商工会HP▶



会長
新明 政夫

あけましておめでとうございます。会員の皆様におかれましては健康やかに新年をお迎えのこととお慶び申し上げます。昨年中は商工会事業に深いご理解と多大なるご協力を賜りお礼申し上げます。

長期化する新型コロナウイルス感染症の影響を受けつつもウイズコロナの概念から市民生活や経済活動にも活発な動きが見られましたが、一方では不安定な国際情勢の影響を受け燃料・原材料価格の高騰や円安進行により依然として厳しい経営環境に置かれています。

商工会は唯一の地域総合経済団体として、新たな支援ニーズに対して伴走支援を通じて的確に对应していきますと共に、地域経済の持続的かつ安定的な発展の為に役員一同が自覚と責任を持ち一丸となって邁進していくことをお誓い申し上げます。

会員皆様が多岐多岐一年となりますことと持続的な発展を心より祈念いたしまして年頭のご挨拶いたします。

おやべ 楽市 開催

R4.10.30

秋晴れの心地よい日曜日、おやべ楽市 in クロスランドが開催されました。「おやべ楽市」商店街では、市内の人気飲食店が大集合し、美味しいお弁当やスイーツ、ドリンクが販売されました。他にもお花や雑貨、エステ体験、電子書籍の体験など、さまざまなお店が立ち並ぶ一日限りの商店街は大勢のお客さんの笑顔で溢れ、大盛況のうちに終了しました。

また同日、ステージショーも開催され、アレマー玉井さんによる「おしゃべりマジックショー」や、中山孝史・安藤由希子夫妻による「津軽三味線ライブ」、小矢部市在住の谷口琴音さんによるソプラノコンサートと、多岐に渡るショーで会場は大いに沸きました。



SDGs 推進に係る連携協定を締結

小矢部市商工会は、小矢部市、石動信用金庫、東京海上日動火災保険株式会社とSDGs 推進に係る連携協定を締結しました。これはSDGs 推進を通じて、市内企業及び個人事業主等の持続可能な成長を支援し、地域経済の発展を図るため、相互に連携協力することに合意し締結したものです。当締結を受け、令和5年1月21日には小矢部市民交流プラザにて、SDGs に関するセミナーを開催する予定です。詳しくは小矢部市商工会ホームページでご確認ください。

商業部会
観光サービス部会

商業部会・観光サービス部会合同の県外視察研修を十一月八日〜九日に開催しました。山形県尾花沢市商工会、世界最大級のクラゲ展示室のある鶴岡市立加茂水族館、月山・羽黒山・湯殿山の三神を祀る三神合祭殿や国宝羽黒山五重塔がある羽黒山などを視察しました。宿泊地の銀山温泉では、ライトアップされた温泉街までのシャトルバス運行やベンチコートの貸出しといったおもてなしを受けました。

尾花沢市商工会では、佐藤武幸会長の挨拶の後、本間純事務局長



尾花沢市商工会にて

の進行のもと、鈴木慎一郎経営指導員、軽部純一経営指導員から管内の概況や経営発達支援計画での取り組み等についてお話を伺いしました。人口減少や高齢化が進む中、需要動向を捉えた商品・サービスづくりを通じた他地区への消費流出防止や外貨獲得に取り組みで、購買者を対象に出店者の商品に関するアンケート調査を実施されました。

今回の学びを今後の事業にも活かしてまいります。

工業・建設部会

工業・建設部会の県外視察研修に十一月十六日〜十七日、十七名の参加者で愛知方面へ赴きました。初日は日本最大級の異業種交流展示会「メッセナゴヤ2022」を視察しました。本展示会は業種や業態の枠を超え、幅広い分野、地域からリアル展示会とオンライン展示会を融合させたハイブリッド展示会として約八百社の出展があるものです。参加者は視察を通じてDXやカーボンニュートラル、働き方改革をはじめとした様々な経営課題の解決の一助になりました。



翌日は日本三大稲荷のひとつに数えられている「豊川稲荷」を参拝し、商売繁盛を祈願した後、現在も伝統的な製法で味噌を作り続けている「八丁味噌の郷」を視察しました。その後、岐阜県土岐市にある「核融合科学研究所」を視察しました。この施設は世界最大級のプラズマ閉じ込め装置である「大型ヘリカル装置」を用いた核融合実験を行っており、参加者は最先端の科学技術に触れ、将来において実用化が期待されている核融合発電に対する理解を深めました。

今回の視察研修は部員同士、交流を深め、中身の濃い非常に有意義なものになりました。

青年部

十月三十日に、稲葉山ヒルクライムレースを開催しました。平成27年から開催しているイベントで、コロナウイルス感染の為開催できない年もありましたが、今回で第6回目となります。開催を心待ちにしていたヒルクライマーもおられ、活気があり参加者に喜んで頂ける大会となりました。当イベントは、稲葉山という小矢部市の観光資源を活用しており、頂上から見る景色・文化など小矢部市の魅力を最大限にアピールできるものであり、今後は、アウトレット小矢部など小矢部市の企業とも連携し、市を代表するスポーツイベントにしていきたいと思っております。



女性部

相変わらずコロナの影響を受けつつも、各支部の行事も部員はじめ皆様方のご協力のおかげで少しづつ行っています。

九月十五日に津沢支部の活動である「ベンチャーキッズ事業」を視察させていただきました。この活動は津沢小学校の六年生がグループに分かれ模擬会社を設立。自分たちが考えて商品開発した手作りのバックやキーホルダーなどを十月に行われる「阿曾の市」にて販売し、商売のしくみや喜びを感じてもらうことを目的とした経済教育で三十年以上も前から続いている伝統ある行事です。商工会女性部では子供たちの要望に沿って素材等を準備し、試作品



ベンチャーキッズ事業製作指導



源平国盗りじゃんけん大会

から、私たちはますます団結しながら微力でも小矢部市の賑わいのために楽しみながら活動していきます。新しい仲間も募集中、いつでも大歓迎です。

を作成。実際の商品作成時には指導及び補助を行っています。当日は、何よりこの活動に参加

の子供たちが楽しそうに目を輝かせて作る様子に、こちらも元気をいただきました。実際昨年の十月八日に開催された「阿曾の市」では三十分もしないうちに完売したそうです。

また小矢部支部では九月二十四日の「源平火牛まつり」において三年ぶりに「源平国盗りじゃんけん大会」を開催。良いお天気なのか、小さいお子さんたちも大喜びで祭りの盛り上がり貢献させていただきました。

今年富山県商工会女性部連合会結成60周年の節目の年になります。人間でいえば「還暦」ひとまわりということ。ここまでの諸先輩方のご苦労に想いを馳せな

小矢部商工同友会

小矢部商工同友会では、九月二十四日(土)源平火牛まつりに屋台を出店いたしました。

当初は七月下旬の開催でしたが、新型コロナウイルス感染症の拡大に伴い秋の開催に延期となりました。屋台出店は三年ぶりということもあり、従来販売していたメニューの一部変更を行いました。当日は天候にも恵まれ、在庫が追加仕入れも間に合わないほどの盛況となり大繁盛いたしました。本年は、従来通りの開催となることを期待し、昨年以上の賑わいを作りたいと思います。



源平火牛まつり

津沢商工同友会

十月二十三日・二十四日に視察研修を開催しました。モノづくりをテーマとした一泊二日の視察研修で、最初に新潟県燕市を訪問し、燕市産業資料館にて純銅タンブラー樋目入れを体験した後、オートキャンプを浸透させたスノーピークのミュージアムを見学、最先端のアウトドアギアを体感しました。二日目は、藤次郎オープンファクトリーにて刃物メーカーのレベルの高い加工技術を見学しました。各々の企業でのモノづくりに対する考え方・技術を学ぶ事ができ、今後の事業に活かせる有意義な視察となりました。



燕市産業資料館



経営発達支援計画
伴走型小規模事業者支援推進事業 事業経過報告

●補助金申請支援

「小規模事業者持続化補助金」採択件数1件 「富山県中小企業ビヨンドコロナ補助金」採択件数25件
 「富山県小規模事業者事業継続力強化補助金」採択件数1件

●認定制度申請支援

「先端設備導入計画」認定件数2件 「経営力向上計画」認定件数2件

●経営セミナーの開催

「経営分析セミナー」 R4 9/21実施 7名受講 9/27実施 7名受講
 「事業計画策定セミナー」 R4 10/19実施 6名受講 10/20実施 8名受講

●出展関係

「かがやきTOYAMA 逸品フェスタ in 日吉東急アベニュー」	R4.10/27～10/29	1事業所出展
「メッセナゴヤ2022」	R4.11/16～11/18	2事業所出展
「とやまの逸品フェア2022in 日本橋とやま館」	R4.11/25	1事業所出展
「スーパーマーケット・トレードショー2023」	R5.2/15～2/17	1事業所出展予定

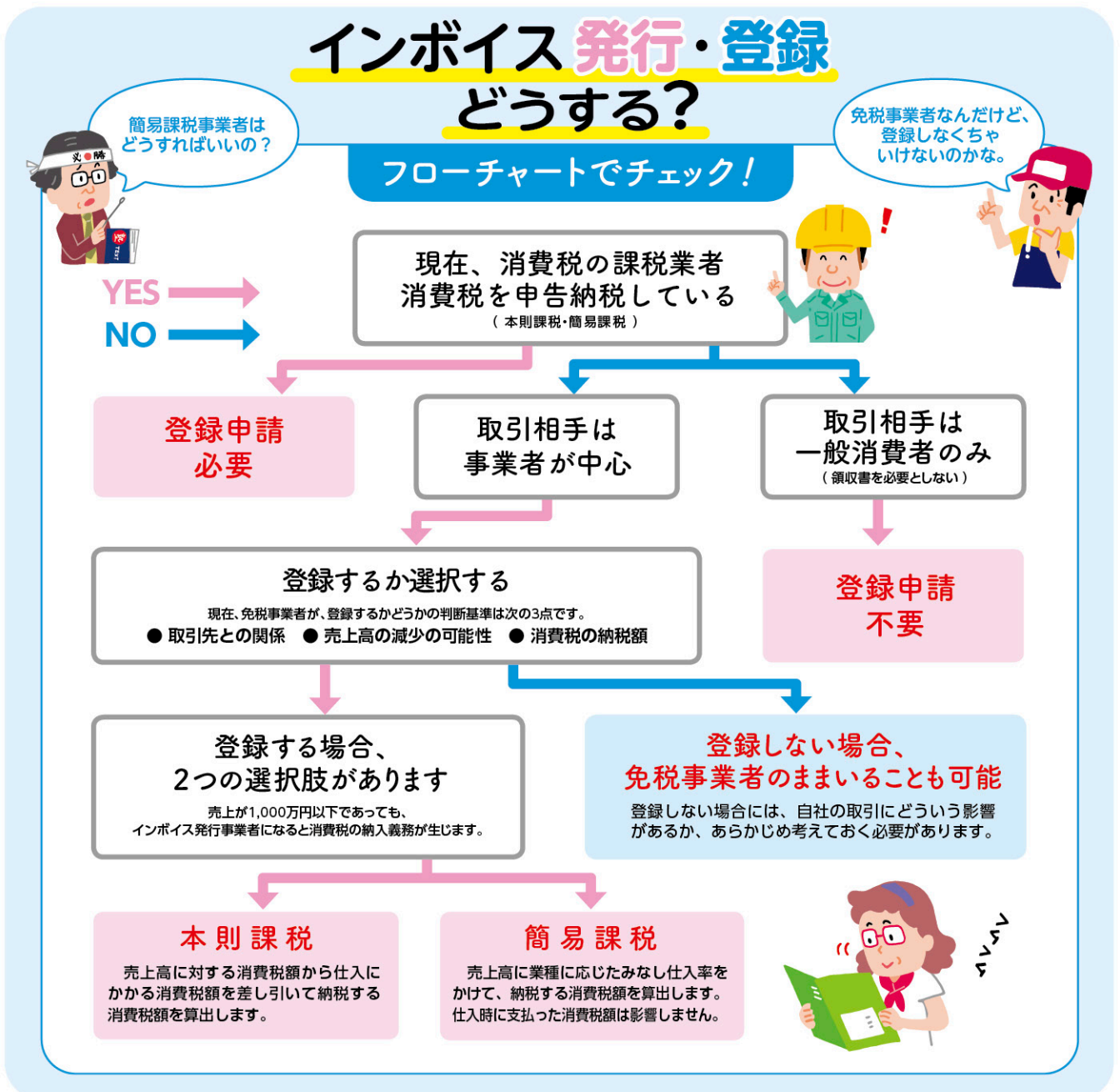

〈新入会員紹介〉

R4.5～R4.11 現在

事業所名	業種	代表者名	住所	事業所PR
hair art canvas	美容業	高橋 勝也	桜町1008-10	本誌のオシゴトピックアップに掲載
nail salon ast	ネイルサロン	谷口 亜希	清水369-1 インキュベータールーム2 (津沢コミュニティプラザ敷地内)	「指先まで綺麗に」ネイルケアをはじめジェルネイルを主に施術いたします。巻き爪やガサガサかかとなどトラブルネイルにも対応しています。お気軽にご相談ください。
(合) ひのき屋	経営コンサル タント業	浅谷 敬太	小森谷819	障害がある方々への仕事の斡旋を行っています。内容は多種多様で、それぞれが継続できる仕事を探すことを目的としています。ご商売をされている皆様方からお仕事を戴き、「仕事をさせて戴いて良かった」「頼んで良かった」となるよう努めさせていただきます。皆様方のご協力よろしくお願いたします。
(特非) さわらび	福祉事業	浅谷 敬太	小森谷4439	10年間専ら福祉事業として、障害がある方と一緒に仕事を行い、また仕事を提供させていただいております。誰もが助け合い、誰もが平等、なにより諦めない心を忘れずに歩んでいきます。ご指導ご鞭撻宜しくお願いたします。

商工会にご加入いただき、掲載に承諾いただいた皆様です。ありがとうございました。

商工会員の方
限定！



グーペなら
ホームページが無料で作れます

グーペの機能

- 1 集客もしっかり支援します**
好きなワードで検索エンジンに登録でき、集客に繋がります。
- 2 スマートフォン/タブレット対応**
どのデバイスからでも見やすいホームページが作成可能です。
- 3 豊富なデザインから選ぶだけ！**
好きなデザインを選ぶだけで、思い通りのホームページが完成。

その他にもたくさんの便利な機能をご用意しております。



これらの機能が無料で使えます

商工会会員様向けプランで提供の主な機能です。



プランアップで更に便利に



※1 「いいね」や「ツイート」などのボタンを設置できます。
プランアップするとタイムラインの表示も可能になります。

※2 プランアップすると項目の追加や並び替えの設定が可能になります。

※3 プランアップすると無制限になります。

※4 ご利用にはカラーミーショップへの登録が必要です。

ヘア!アート!キャンパス!! オシゴトピックアップ イネ!!

ヘアアートキャンパス hair art canvas



☎ 小矢部市桜町1008番地10 ☎ 0766-54-6015
 ⌚ 火~土10:00~19:00 日曜・祝日10:00~18:00
 📅 毎週月曜日、第1、第3日曜日

📷 kanako.canvas_2015,@katsuya1012 HP : <http://www.beauty-hair.jp/salon/canvas/>

当店は「心」という言葉を土台に「感謝」「絆」「想い」の信念を掲げている美容室です。アットホームでお客様に愛される温かなサロン、清潔感があり居心地の良いサロンをコンセプトにし、お客様の魅力を最大限に引き出すお手伝いをしています。常に世の中の美容の流行にアンテナをはり、流行が期待される商品をいち早く入荷し、お客様の満足に繋がる新しいメニューをご提案させていただきます。ご来店をお待ちしております。

坂田鮮魚店



ネギト・サーモン丼 850円(税込) ALL 550円(税込)

📷 @sakata_2172

HP : <https://r.goope.jp/sr-16-162092s0072/>

2年前よりテイクアウトALL 550円(税込)を始めました。ピヨンド補助金を活用して鮮度を保つ平型オープンショーケースを新たに備え、新鮮なお刺身弁当がラインアップに加わりました!ぜひご賞味下さい。

☎ 小矢部市蓑輪2075-1 ☎ 61-2172
 ⌚ 平日11:00~
 📅 不定休



経営者としては頭の痛いところですが、四月からの賃金アップは必須、韓国にも抜かれてしまいました。不確実な時代ではあります。新築型コロナウイルス、ロシアのウクライナ侵攻、そして円安などの影響で物価の高騰が続いています。一方、日本の賃金は三十年間横ばい、韓国にも抜かれてしまいました。不確実な時代ではあります。四月からの賃金アップは必須、経営者としては頭の痛いところですが、

編集後記

正解者の中から抽選のうえ、景品を3名の方にプレゼント。当選者は発送をもってかえさせていただきます。

応募方法 住所・氏名・事業所名・回答を明記の上、下記の住所までハガキまたはFAXでご応募下さい。
 締め切り: 1月31日消印有効。
 〒932-0048 小矢部市八和町5-15 小矢部市商工会
 FAX:0766-67-6353

前回クイズ

問題

下の図のように、時計の針がちょうど10時15分をさしているアナログ式の時計がある。この時計において、45分後の11時までの間に、長針と短針とのなす角度が135度となる時刻として正しいのはどれか。

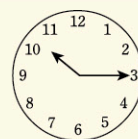

- ① 10時29分
- ② 10時30分
- ③ 10時31分
- ④ 10時32分
- ⑤ 10時33分

答え

②

クイズ

次の図において、格子状の線分に沿って、7つの記号の全てを1回ずつ「○→△→□→○→△→□→○」の順にたどるとき、通過する記号の順序の選び方は何通りあるか。ただし、通過する記号の順序が同一であれば、複数の経路があっても1通りとし、同じ線分を2回以上通ること、および経路を交差させることはできないものとする。

- ① 3通り
- ② 4通り
- ③ 5通り
- ④ 6通り
- ⑤ 7通り

